

VEZA LISTOVA

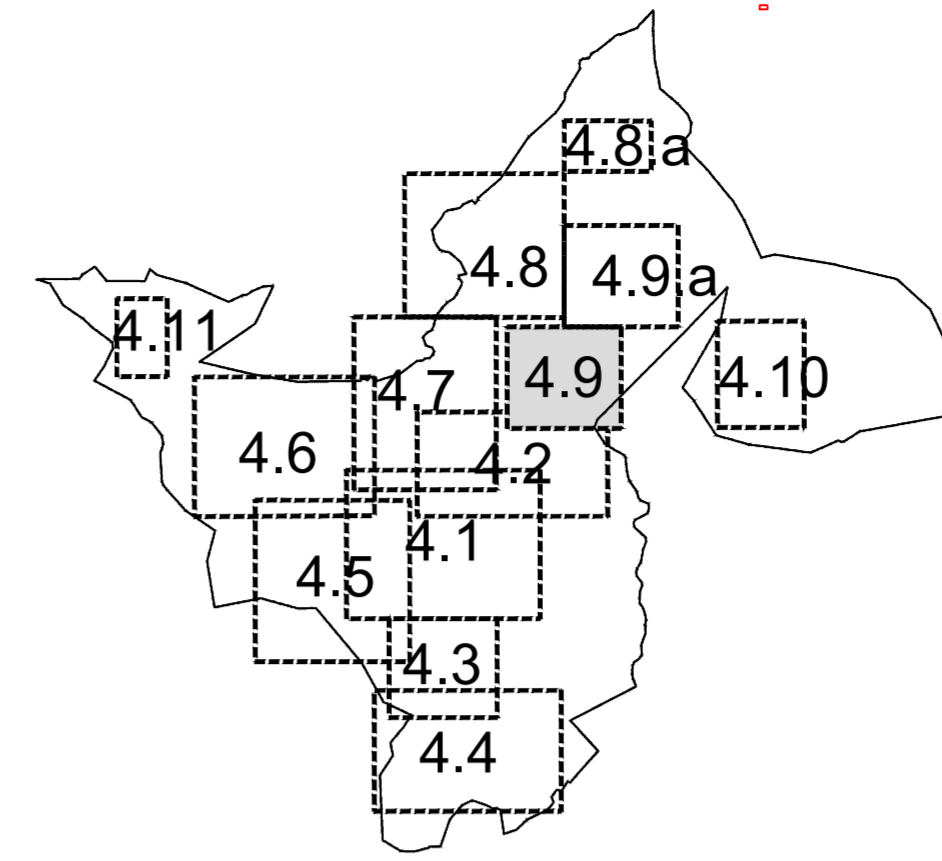

- LEGENDA**
 RAZVOJ I UREĐENJE POVRŠINA NASELJA
- izgrađeno neizgrađeno
- GRAĐEVINSKO PODRUČJE NASELJA
 - NEUREĐENI DIO GRAĐEVINSKOG PODRUČJA
 - NOVI DIO GRAĐEVINSKOG PODRUČJA
 - UKINUTO GRAĐEVINSKOG PODRUČJA
 - ŠPORTSKO REKREACIJSKA NAMJENA (NEIZGRAĐENO)
ostali sportski i rekreacijski centri - R3
 - RAZVOJ I UREĐENJE POVRŠINA IZVAN NASELJA
 - GOSPODARSKA NAMJENA-PROIZVODNA
proizvodna - I1, pretežito zanatska - I2, poslovna - K
- UVJETI KORIŠTENJA
- PODRUČJA POSEBNIH OGRANIČENJA U KORIŠTENJU
- ARHEOLOŠKA BAŠTINA
 - POVIJESNI SKLOP I GRAĐEVINA
 - CIVILNA GRAĐEVINA
- PODRUČJA I DIJELOVI PRIMJENE PLANSKIH MJERA ZAŠTITE
- OBUHVAT OBVEZNE IZRADE DETALJNIJEG PLANA
 - 9.1 BROJ DETALJNIJEG PLANA
- PROMET
- CESTOVNI PROMET
- OSTALE DRŽAVNE CESTE
 - ŽUPANIJSKA CESTA
 - LOKALNA CESTA
 - OSTALE NERAZVRSTANE CESTE

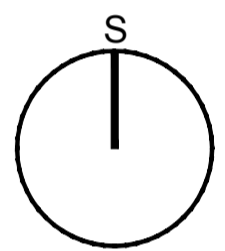

GRAD SINJ II. IZMJENE I DOPUNE PROSTORNOG PLANA UREĐENJA GRADA SINJA (PRIJEDLOG PLANA ZA PONOVMU JAVNU RASPRAVU)

4. GRAĐEVINSKA PODRUČJA NASELJA

Županija:	SPLITSKO - DALMATINSKA		
Grad:	SINJ		
Naziv prostornog plana:	II. IZMJENE I DOPUNE PROSTORNOG PLANA UREĐENJA GRADA SINJA		
Naziv kartografskog prikaza:	GRAĐEVINSKA PODRUČJA NASELJA OBROVAC		
Broj kartografskog prikaza:	4.9.	Mjerilo kartografskog prikaza	1 : 5000
Odluka o izradi prostornog plana:	Odluka o donošenju plana		
Službeni glasnik Grada Sinja br. 03/15			
Odluka o objavi javne rasprave:	Javni uvid održan:	Ponovni javni uvid:	
"Slobodna Dalmacija" od 16.10.2014.	od 27.10.2015.	do 03.11.2015.	
Pečat tijela odgovornog za provođenje javne rasprave:	Odgovorna osoba za provođenje javne rasprave:		
M.P.			
Pravna osoba koja je izradila plan:	ARHEO d.o.o. Tomislavova 11, Zagreb		
Pečat pravne osobe koja je izradila plan:	Direktor : Mario Pezelj, dipl.ing.arh. - ovlaštenu arhitekt		
Stručni tim u izradi plana:	Josip Horvat, dipl.ing.prom. - ovlaštenu inženjer Aron Varga, dipl.ing.arh. - ovlaštenu arhitekt Mario Pezelj, dipl.ing.arh. - ovlaštenu arhitekt Vesna Pezelj, dipl. sociolog Vera Varga, dipl. biolog Nada Bračić, dipl.ing.arh. - ovlaštenu arhitekt Damir Batarelo, dipl.tur. Ivan Sović, ing. et.		
Odgovorni voditelj izrade plana:	Mario Pezelj, dipl.ing.arh. - ovlaštenu arh.		
Pečat Gradskog vijeća:	Predsjednik Gradskog vijeća:		
M.P.	Hrvoje Markulin, prof.		
Istovjetnost prostornog plana s izvornikom ovjerava:	Pečat nadležnog tijela:		
	M.P.		

