

VEZA LISTOVA

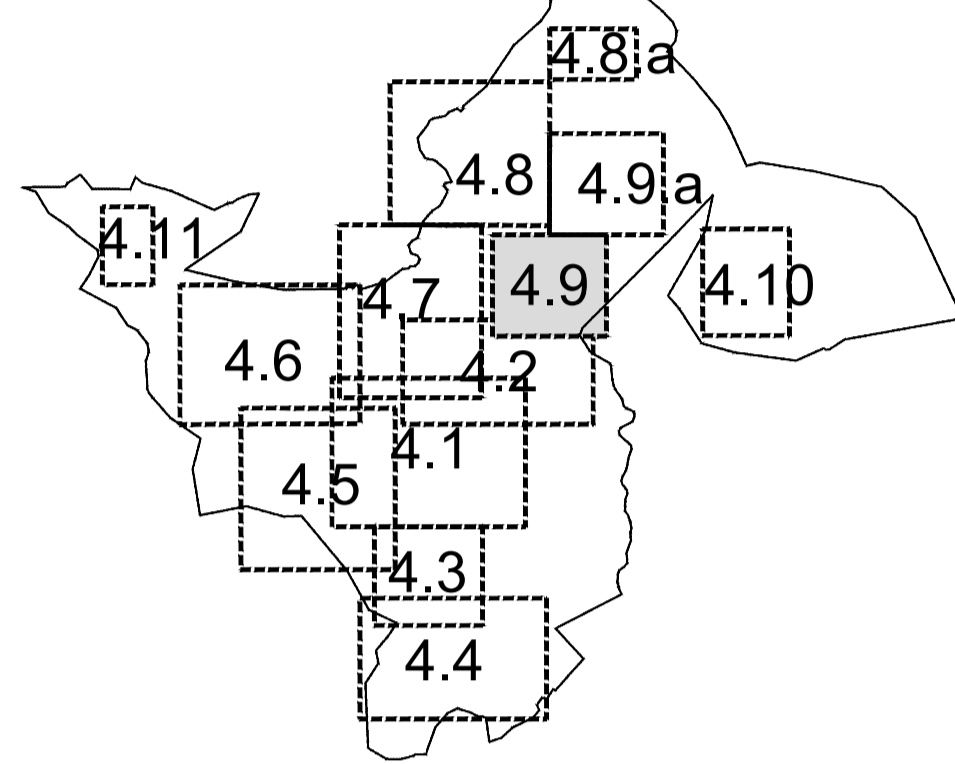

LEGENDA

GRANICE
 TERITORIJALNE I STATISTIČKE GRANICE
 GRANICA NASELJA

RAZVOJ I UREĐENJE POVRŠINA NASELJA
 Izgrađeno neizgrađeno

GRAĐEVINSKO PODRUČJE NASELJA
 SPORTSKO REKREACIJSKA NAMJENA (NEIZGRAĐENO)
 ostali sportski i rekreacijski centri - R3
 NEUREĐENI DIO / URBANA PREOBRAZBA GRAĐEVINSKOG PODRUČJA

RAZVOJ I UREĐENJE POVRŠINA IZVAN NASELJA
 GOSPODARSKA NAMJENA-PROIZVODNA
 proizvodna - I1, predstoje zanatstva - I2, poslovna - K

UVJETI KORIŠTENJA
 PODRUČJA POSEBNIH OGRANIČENJA U KORIŠTENJU
 ARHEOLOŠKA BAŠTINA
 POVLJEŠNI SKLOP I GRAĐEVINA
 CIVILNA GRAĐEVINA

MJERA ZAŠTITE
 PLANIRANA IZRADA URBANISTIČKOG PLANA UREĐENJA

PODRUČJA I DIJELOVI PRIMJENE PLANSKIH
 BROJ DETALJNIJEG PLANA

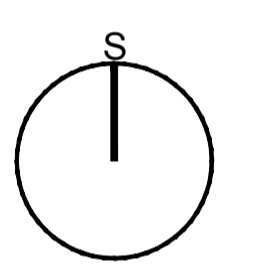

GRAD SINJ
IZMJENE I DOPUNE PROSTORNOG PLANA
UREĐENJA GRADA SINJA
 (prijedlog plana za 2. ponovnu javnu raspravu)

4. GRAĐEVINSKA PODRUČJA NASELJA

Zupanija:	SPLITSKO - DALMATINSKA		
Grad:	SINJ		
Naziv prostornog plana:	IZMJENE I DOPUNE PROSTORNOG PLANA UREĐENJA GRADA SINJA		
Naziv kartografskog prikaza:	GRAĐEVINSKA PODRUČJA NASELJA OBROVAC		
Broj kartografskog prikaza:	4.9.	Mjerilo kartografskog prikaza:	1 : 5000
Odluka o izradi prostornog plana:	Odluka o donošenju plana:		
Službeni glasnik Grada Sinja br. 11/18, 09/21 Javna rasprava (isključivo): 25.09.2020., 12.02.2021.	Javni uvid održan: Ponovni javni uvid održan: od: 08.10.2020. od: 23.02.2021. do: 08.11.2020. do: 02.03.2021.		
Pečat tijela odgovornog za provođenje javne rasprave: M.P.	Odgovorna osoba za provođenje javne rasprave: Sanja Bešlić, dipl.ing.građ., v.d. pročelnice		
Pravna osoba koja je izradila plan:	ARHEO d.o.o. Tomislavova 11, Zagreb		
Pečat pravne osobe koja je izradila plan: M.P.	Direktor: Mario Pezeš, dipl.ing.arh. - ovlaštani arhitekt urbanist		
Stručni tim u izradi plana: Aron Varga, dipl.ing.arh. - ovlaštani arhitekt urbanist Mario Pezeš, dipl.ing.arh. - ovlaštani arhitekt urbanist Antonio Baković, dipl.ing.građ. - ovlaštani ing. građ. Nada Brčić, dipl.ing.arh. - ovlaštani arhitekt Jurga Novaković, dipl.ing.arh. - ovlaštani arhitekt urbanist	Josip Horvat, dipl.ing.prom. - ovlaštani inženjer Danir Batarić, dipl.inj. Vesna Pezeš, dipl. sociolog Vesna Varga, dipl. biolog Ivan Sović, ing. el.		
Odgovorni voditelj izrade plana: Pečat Gradskog vijeća: M.P.	Mario Pezeš, dipl.ing.arh. - ovlaštani arhitekt urbanist Predsjednik Gradskog vijeća: Petar Župić		
Istovjetnost prostornog plana s izvornikom ovjerava:	Pečat nadležnog tijela: M.P.		