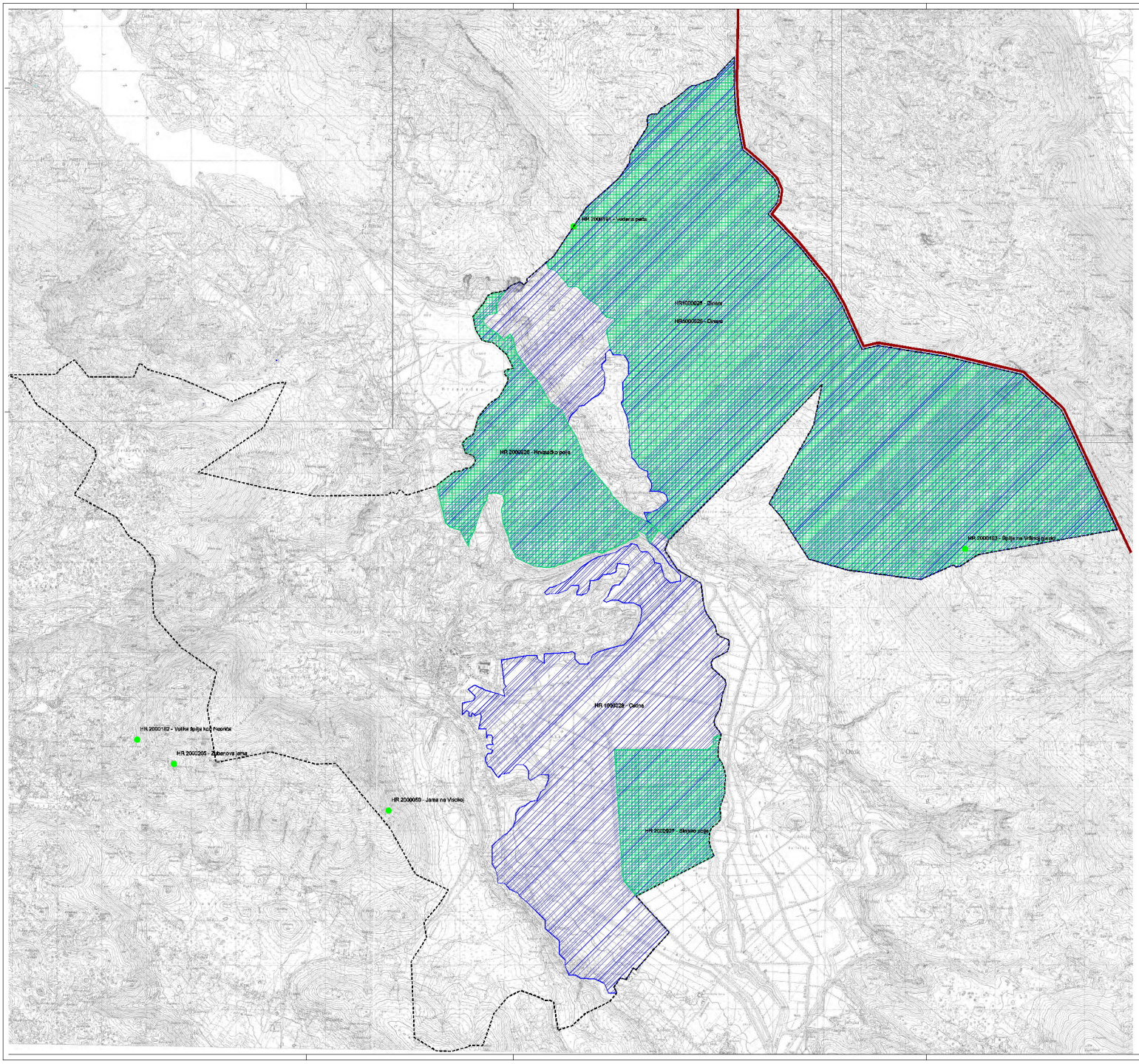

LEGENDA

GRANICE

DRŽAVNA GRANICA

OBUHVAT PROSTORNOG PLANA (GRANICA GRADA)

EKOLOŠKA MREŽA

šume

PODRUČJA VAŽNA ZA SVOJTE I STANIŠNE TIPOVE

HR1000028 - Dinara
HR 1000029 - Cetina
HR5000028 - Dinara

HR 2000183 - Špilja na Vršinoj glavici
HR 2000182 - Velika špilja kod Neorića
HR 2000191 - Vodena peća
HR 2000205 - Zubanova jama
HR 2000050 - Jama na Visokoj
HR 2000928 - Hrvatačko polje
HR 2000927 - Sinjsko polje

PODRUČJA POSEBNO ZNAČAJNA (SPA)

PODRUČJA OD ZNAČAJA ZA ZAJEDNICU (SCI)

ARHEO d.o.o.

GRAD SINJ

IZMJENE I DOPUNE PROSTORNOG PLANA UREĐENJA GRADA SINJA

(PRIJEDLOG PLANA ZA PONOVNU JAVNU RASPRAVU)

3. UVJETI ZA KORIŠTENJE, UREĐENJE I ZAŠTITU PROSTORA

Županija:	SPLITSKO - DALMATINSKA
Grad:	SINJ
Naziv prostornog plana:	IZMJENE I DOPUNE PROSTORNOG PLANA UREĐENJA GRADA SINJA
Naziv kartografskog prikaza:	NACIONALNA EKOLOŠKA MREŽA
Broj kartografskog prikaza: 3.4.	Mjerilo kartografskog prikaza: 1 : 25000
Odluka o izradi prostornog plana: Službeni glasnik Grada Sinja 01/09	Odluka o donošenju plana: -klasa: -ur.br.- Javni uvid odrđen: od 18. listopada 2011 godine do 27. listopada 2011 godine
Odluka o donošenju plana: Sabotina Dalmacija (23. listopada 2011 godine)	
Pečat tijela odgovornog za provođenje javne rasprave:	Odgovorna osoba za provođenje javne rasprave:
Suglasnost na plan: -klasa: -ur.br.-	
Pravna osoba koja je izradila plan:	ARHEO d.o.o. Tomislavova 11, Zagreb
Pečat pravne osobe koja je izradila plan:	
Stručni tim u izradi plana: Anja Vargas, dipl.ing.arh. - vršitelj u izradi; Marta Pavlić, dipl.ing.arh. - vršitelj u izradi; Andrija Stefanić, dipl.ing.grad. - vršitelj u izr. grad.; Ana Stanić, dipl.ing.arh.; Jelena Lisnić, dipl.ing.arh.	Stručni tim u izradi plana: Anja Vargas, dipl.ing.arh. - vršitelj u izradi; Marta Pavlić, dipl.ing.arh.; Vlasta Pavlić, dipl.ing.arh.; Vanja Vargas, dipl.ing.arh.; Ivan Šimić, dipl.ing.arh.
Odgovorni vodnoj izrade plana: Pečat Gradskog vijeća:	Anja Vargas, dipl.ing.arh., vršitelj u izr. arh. Predsjednik Gradskog vijeća:
Ukrajetnost prostornog plana s izvornikom ovjerovac:	Pečat nadležnog tijela: