

LEGENDA

- RAZVOJ I UREĐENJE POVRŠINA NASELJA**
 Izgrađeno neizgrađeno
 GRAĐEVINSKO PODRUČJE NASELJA
- RAZVOJ I UREĐENJE POVRŠINA IZVAN NASELJA**
 GROBLJE
 ŠPORTSKO REKREACIJSKA NAMJENA (NEIZGRAĐENO)
 sport i rekreacija - R3

VEZA LISTOVA

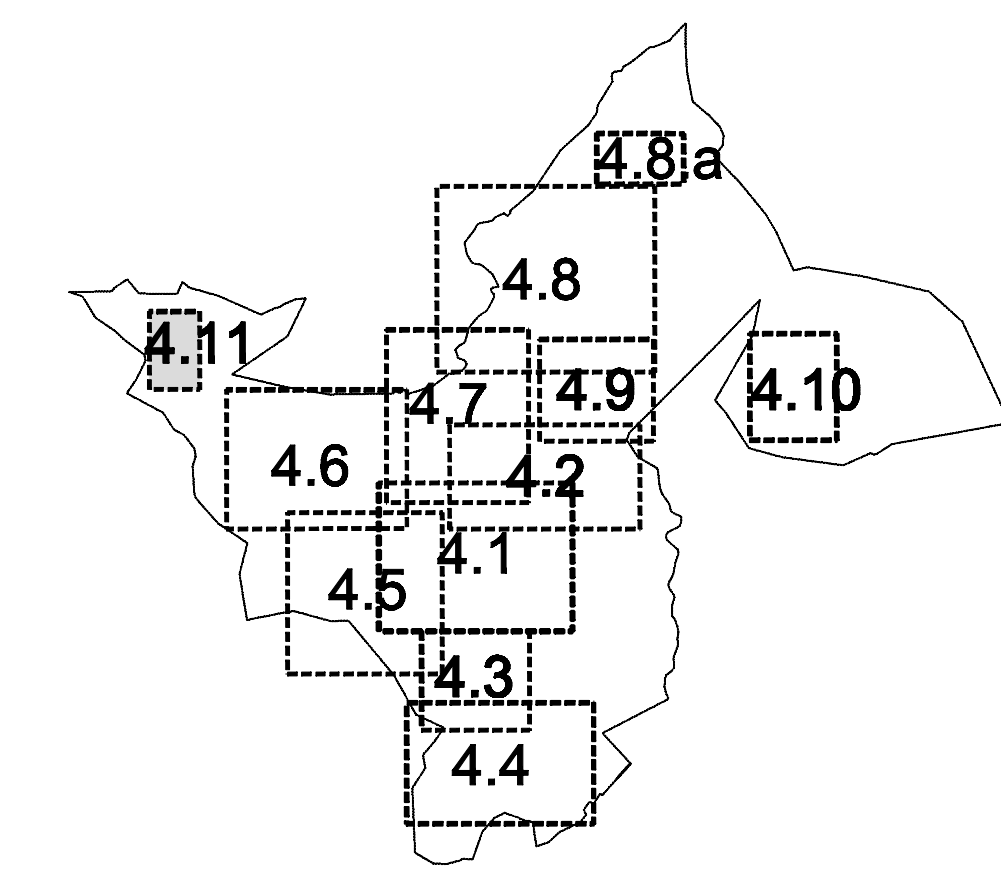

GRAD SINJ
IZMJENE I DOPUNE PROSTORNOG PLANA
UREĐENJA GRADA SINJA
(PRIJEDLOG PLANA ZA PONOVNJU JAVNU RASPRAVU)
4. GRAĐEVINSKA PODRUČJA NASELJA

Županija:	SPLITSKO - DALMATINSKA SINJ	
Grad:	SINJ	
Naziv prostornog plana:	IZMJENE I DOPUNE PROSTORNOG PLANA UREĐENJA GRADA SINJA	
Naziv kartografskog prikaza:	GRAĐEVINSKA PODRUČJA NASELJA ZELOVO	
Broj kartografskog prikaza:	4.11.	Mjerilo kartografskog prikaza: 1 : 5000
Odluka o izradi prostornog plana:	Odluka o donošenju plana	
Službeni glasnik Grada Sinja:	-klasa: -; ur.br.: -	
Odluka o objavi javne rasprave:	Javni uvjki održan:	
Slobodna Dalmacija (05. listopada 2011. godine)	od: 13. listopada 2011. godine	
Pečat tijela odgovornog za provođenje javne rasprave:	do: 27. listopada 2011. godine	
	M.P.	Odgovorne osobe za provođenje javne rasprave:
Suglasnost na plan:		
-klasa:—; ur.br. —		
Pravna osoba koja je izradila plan:	ARHEO d.o.o. Tomislavova 11, Zagreb	
Pečat pravne osobe koja je izradila plan:		
	M.P.	Direktor : Mario Pezaj, dipl.ing.arh. - ovlašten arhitekt
Stručni tim u izradi plana:	Aron Varga, dipl.ing.arh. - ovlašten arhitekt Mario Pezaj, dipl.ing.arh. - ovlašten arhitekt Antonio Baković, dipl.ing.grad. - ovlašten ing. grad. Ana Staničić, dipl.ing.arh. Jelena Luketa, dipl.ing.arh.	
	Josip Horvat, dipl.ing.prometa Damir Bataško, dipl.jur. Vesna Pezaj, dipl. sociolog Vera Varga, dipl. biolog Ivan Sović, ing. el.	
Odgovorni voditelj izrade plana:	Aron Varga, dipl.ing.arh., ovlašten arh.	
Pečat gradskog vijeća:	Predsjednik gradskog vijeća:	
	M.P.	
Istovjetnost prostornog plana s izvornikom ovjerava:	Pečat nadležnog tijela:	
		M.P.

